Organizzazione

ENTE FIERA PROMOBERG

Partner

Camera di Commercio Bergamo

BERGAMO FIERA NUOVA

Main Sponsor

CREDITO BERGAMASCO | BANCO BPM UBI Banca

In collaborazione con

Ufficio Scolastico per la Lombardia Bergamo

Rai Ragazzi

Con il Patrocinio di

Regione Lombardia

Provincia di Bergamo

CONI

Media partner

DIDATOUR

Sponsor

GIOVANZANA FLLI

GRUPPO Dimensione Comunità

Le due torri shopping center

SALUMI LORENZI

Lilliput

SEDICESIMA EDIZIONE

il villaggio creativo

SALONE EDUCATIVO PER L'INFANZIA

5 - 7 APRILE 2019
FIERA BERGAMO

Ven. 5 Aprile
dalle 9.30 alle 16.00
RISERVATO ALLE SCUOLE

Sab. 6 - Dom. 7 Aprile
dalle 9.30 alle 19.00
APERTURA AL PUBBLICO

€ 8.00 adulti

€ 6.00 bambini

NOVITÀ 2019
IL TURISMO PER L'INFANZIA
i viaggi di Lilliput

WWW.VILLAGGIOLILLIPUT.IT

Parcheggio € 3

Ministero dell'Istruzione, dell'Università e della Ricerca

Ufficio Scolastico per la Lombardia

Bergamo

L'UFFICIO SCOLASTICO DI BERGAMO A LILLIPUT 2019

IL SALUTO DEL DIRIGENTE PATRIZIA GRAZIANI

Patrizia Graziani, dirigente dell'Ufficio Scolastico Territoriale di Bergamo, rivolge un messaggio di saluto e dà il benvenuto ai visitatori di Lilliput, Il Villaggio Creativo 2019, organizzato da Promoberg al polo fieristico di via Lunga, Bergamo, dal 5 al 7 aprile.
"Questa manifestazione, alla sedicesima edizione, rappresenta una **festosa esperienza di apprendimento creativo** per tanti bambini e bambine insieme ai loro insegnanti, genitori ed educatori.

L'Ufficio Scolastico Territoriale di Bergamo collabora a Lilliput 2019 gestendo un ampio e colorato stand, all'ingresso del padiglione B, dove coinvolge le scuole bergamasche e non solo in un'attività di presentazione e divulgazione di progetti e buone prassi attraverso **spettacoli vari e laboratori ludico-didattici, manuali, artistici, espressivi, tecnologici, psicomotori, multimediali**. Questo per mettere in pratica la peer education (educazione tra pari), valorizzare le eccellenze, promuovere partecipazione e inclusione.

Per animare e intrattenere intere classi di bambini, nello stand varie scuole realizzano coinvolgenti attività e laboratori come gli **Istituti superiori "Mariagrazia Mamoli" di Bergamo**, **"Guido Galli" di Bergamo-Vittorio Cerea Academy**, **"Lorenzo Lotto" di Trescore Balneario**, **"G.B. Rubini" di Romano di Lombardia**, la **Scuola secondaria di primo grado di Sedrina** (Istituto Comprensivo di Val Brembilla), la **Scuola Imiberg di Bergamo**. Presente anche quest'anno l'**Associazione Italiana Dislessia** (Aid) Bergamo.

L'Ufficio Scolastico spende le proprie energie per mettere in evidenza le numerose **azioni positive** della scuola e nella scuola, che svolge un ruolo fondamentale dal punto di vista culturale, educativo e sociale per la crescita positiva di tanti bambini e ragazzi, ponendo al centro il valore della persona e del suo pieno sviluppo, dell'inclusione e del dialogo. A Ente Fiera Promoberg un sentito ringraziamento per questo evento fieristico con tante **scuole partecipanti**. **Senz'altro Lilliput otterrà il consueto successo di pubblico, quale significativa occasione per imparare divertendosi**".

Patrizia Graziani

Dirigente Ufficio Scolastico Territoriale di Bergamo

Ministero dell'Istruzione, dell'Università e della Ricerca

Ufficio Scolastico per la Lombardia

Bergamo

DIVERTIMENTO INTELLIGENTE DELLE SCUOLE CON

Istituto superiore Mariagrazia Mamoli di Bergamo
VENERDI' 5 APRILE 2019
9:30 – 13:30 **PALLONCINI, TRUCCHI, PASTA DI SALE, COLORI**

Istituto superiore Guido Galli di Bergamo-Vittorio Cerea Academy
VENERDI' 5 APRILE 2019
9:30 – 16:00 **MANGIAMO A KM ZERO**

Istituto superiore Lorenzo Lotto di Trescore Balneario
VENERDI' 5 APRILE 2019
9:30 – 16:00 **LABORATORI LUDICI E CREATIVI. ATTIVITA' DI PSICOMOTRICITA'**
9:30 – 10:00 **BABY DANCE IN ALLEGRIA**
12:00 – 12:30 **BABY DANCE IN ALLEGRIA**

Scuola secondaria di primo grado di Sedrina (Istituto comprensivo di Val Brembilla)
SABATO 6 APRILE 2019
9:30–13.30 **GIOCHIAMO A PROGRAMMARE! PIXEL ART, CODING, ROBOTICA**

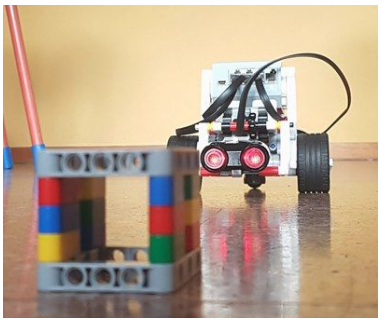
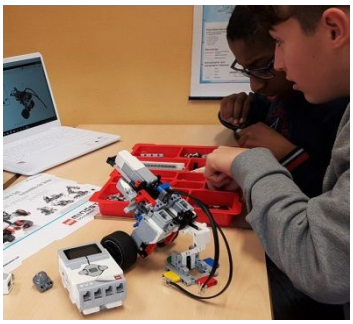
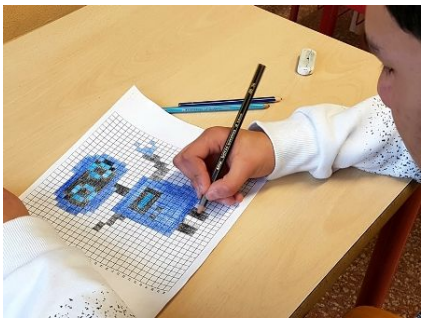

Scuola Imiberg di Bergamo con CHIMIRIGIOCA
SABATO 6 APRILE 2019
9:30–18.30 Laboratorio didattico-educativo per bambini, guidati all'incontro con la realtà attraverso il riciclo, tra spontaneità e creatività

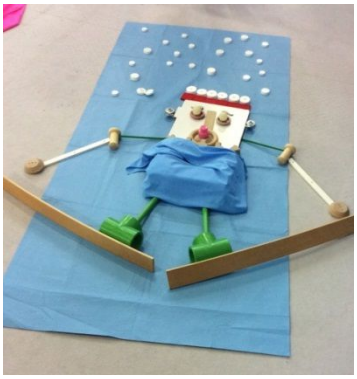

Istituto superiore G.B. Rubini di Romano di Lombardia
DOMENICA 7 APRILE 2019
9:30–18:00 **TUTTI DIVERSI MA TUTTI UGUALI** Laboratori creativi e psicomotricità
12:30 – 13:00 **CANTA E BALLA L'INCLUSIONE**
17:00 – 17:30 **CANTA E BALLA L'INCLUSIONE**

Associazione Italiana Dislessia (AID) Bergamo
SABATO 6 e **DOMENICA 7 APRILE 2019**
9:30–19:00 **UN AMICO DENTRO IL LIBRO** realizzazione di un segnalibro
UN'AMICA NEL QUADERNO realizzazione di una tavola pitagorica
TANGRAM composizione geometrica **PREGRAFISMO**

ADASM - FISM
Associazione degli Asili e Scuole Materne
Federazione Italiana Scuole Materne

Via XXIV Maggio n. 40 - 24128 Bergamo
Tel. 035/403029 - Fax 035402283
adasmfismbg1@virgilio.it

PADIGLIONE A

Anche il sacro gioca con i bambini edizione 2019

"La scia dei desideri"
In viaggio con Ribelle, la lumaca che scoprì il valore della lentezza

Il progetto "Anche il sacro gioca con i bambini edizione 2019", si inserisce nel format che l'Adasm – Fism, propone dal 2014 come proposta educativa specificatamente pensata per i bambini della scuola dell'infanzia
Il percorso teatrale *La scia dei desideri*, *in viaggio con Ribelle, la lumaca che scoprì il valore della lentezza* si sviluppa in continuità con lo spettacolo di inizio anno proposto nel mese di ottobre 2018 a Sotto il Monte Giovanni XXIII e accompagnerà i bambini a scoprire il valore del tempo e a sperimentare i gesti della lentezza.
Ad accogliere i bambini all'inizio del loro viaggio ci sarà la Tartaruga Memoria che condurrà i bambini attraverso 4 stanze animate da diversi personaggi:

- La stanza "della fretta e della lentezza" animata dal Coniglio Yo Yo e dalla Tartaruga Memoria
- La stanza "del vedere le cose dall'alto" animata dalla Tartaruga Memoria, dal Gufo e dalle Lumachine
- La stanza "del seguire la scia dei desideri" animata da Coniglio Yo Yo, dalla Tartaruga Memoria e da Formica.
- La stanza " del paese dei girasoli" animata da Memoria e dalle Lumachine.

Il percorso si concluderà con due laboratori.

Lo spettacolo, scritto e diretto da Silvia Barbieri con la consulenza di don Mario della Giovanna e la supervisione di Giovanni Battista Sertori, approfondisce sia il tema proposto dall'Adasm-Fism per l'a.s. 2018-2019 raccolto sotto il titolo "A passo di cuore…storia di una lumaca ribelle" sia il tema del progetto IRC, dal titolo "Compagni di viaggio: Dio e l'uomo giocano con gli animali, gli animali di Gesù, gli animali dei Santi".

La proposta teatrale si rivolge ai bambini di 4 e 5 anni delle scuole dell'infanzia, ma è adatto anche ai bambini più grandi che, durante le giornate di sabato e domenica, potranno partecipare con le loro famiglie o con i gruppi organizzati di oratori e associazioni.
Lo spettacolo prende vita grazie al lavoro di insegnanti e coordinatrici delle nostre scuole dell'infanzia che, nel ruolo dei vari personaggi aspettano i piccoli spettatori per condurli in un viaggio divertente ed emozionante per tutta la durata della manifestazione.

Il gruppo di lavoro Adasm

PADIGLIONE A – SPORT E ATTIVITÀ LUDICHE

ADB – ASSOCIAZIONE DISABILI BERGAMASCHI

La proposta è un percorso "stradale" con birilli, barriere architettoniche e terreni diversi per simulare le difficoltà quotidiane del vivere in carrozzina. In questo modo i bambini vivranno in prima persona un'esperienza emotivamente importante che, ci auguriamo, aiuterà a sensibilizzare loro e gli accompagnatori. Ogni bambino che effettuerà il percorso riceverà un patentino di "controllore dell'accessibilità" del proprio territorio.

ARIBI

Aribi, attraverso l'utilizzo di immagini, interagirà con adulti e bambini per promuovere un corretto utilizzo della bicicletta. La disponibilità di un mini-circuito stradale offrirà la possibilità anche di fare sperimentare ai bimbi la segnaletica stradale, misurando le proprie conoscenze. I volontari di Aribi saranno lieti di rispondere a domande e curiosità rispetto a quanto orbita attorno alla bicicletta e al CdS, all'insegna del rispetto per l'ambiente, la promozione della salute nella direzione delle nuove direttive del Ministero dell'Istruzione.

ASD BERGAMO WALLS BASEBALL & SOFTBALL

Asd Bergamo Walls Baseball & Softball è una società sportiva che promuove la diffusione del Baseball e Softball, affiliata alla F.i.b.s. (Federazione Italiana Baseball Softball). Scopo principale dell'attività è lo sviluppo armonico della persona e della personalità dell'atleta attraverso la pratica del gioco del baseball e del softball. Lo spazio allestito rappresenterà un'occasione per tutti i piccoli visitatori di entrare in contatto con il mondo del baseball e del softball: i bambini, una volta entrati nel tunnel di battuta, potranno "battere" per mezzo di una mazza da baseball le palline provenienti da una macchina lanciapalle.

ASD RUGBY BERGAMO E RAPTORS VALCAVALLINA RUGBY A.S.D. / FIR – FEDERAZIONE ITALIANA RUGBY

Lo spazio Rugby Bergamo è composto dal un campo da gioco gonfiabile, un piccolo prato sintetico come "area di allenamento", l'area "spogliatoio" e il gazebo per il terzo tempo; si racconterà ai bambini la vita del rugbista, accompagnandoli dapprima sul campetto di allenamento, dove sperimenteranno i primi contatti "protetti", poi passeranno nello "spogliatoio" per la vestizione pre-partita e i consigli del tecnico, successivamente verranno inseriti nel campo da gioco per il match e alla fine, terzo tempo per tutti.

ASD VIRESCIT

La Asd Virescit nasce dal sogno di un calcio diverso, che rifiuta le logiche della competizione esasperata che normalmente viene trasmessa ai bambini sin dai primi anni di pratica sportiva; un calcio che sappia guardare agli esempi positivi proposti da tante altre discipline sportive, quali, tra le

altre, il rugby, e faccia delle partite e degli allenamenti dei momenti positivi all'interno di un percorso di crescita ed educazione. Nell'area dedicata, con porte-bersaglio senza portiere ma con teli forati per far passare il pallone, i bambini potranno esercitarsi a mirare in un punto preciso. Verrà riprodotto un piccolo campo da calcetto per giocare 3 contro 3 e infine vi sarà un desk per coinvolgere bambini e ragazzi in giochi didattici con a tema il calcio, strutturati su percorsi simili al gioco dell'oca, con domande sul fair play e sulle regole del gioco messe a mo' di ostacoli, da superare per vincere gadget.

ATALANTA B.C.

Nello spazio dedicato si potranno conoscere gli Atalanta Football Camp, le scuole calcio estive organizzate dalla Società Nerazzurra, tenute dagli allenatori del vivaio e riservate a ragazzi e ragazze dai 7 ai 14 anni. I bambini potranno giocare nel gonfiabile montato nell'area, dove presenzieranno gli istruttori del Settore Giovanile e per tutti i bambini gadget e tanto divertimento assicurato.

CSAIN - CENTRI SPORTIVI AZIENDALI E INDUSTRIALI

CSAIn proporrà un percorso suddiviso in tre aree con diverse tipologie di intrattenimento sportivo: un percorso propedeutico didattico delle abilità di base con le arti marziali, un'attività didattica alla scoperta del tiro con l'arco e la divertentissima attività dello street racket.

CONI BERGAMO

Il Comitato Olimpico Nazionale Italiano sarà presente con uno spazio istituzionale per coordinare le attività delle Federazioni Sportive presenti nel padiglione.

FIDAL – FEDERAZIONE ITALIANA DI ATLETICA LEGGERA

La corsa, la corsa a ostacoli, il salto e il lancio: tutto questo si potrà sperimentare nello stand della Federazione Italiana di Atletica Leggera, uno spazio attrezzato dove poter provare tutte le specialità di base dell'atletica sotto forma di gioco e con l'assistenza di allenatori qualificati.

FIJLKAM – FEDERAZIONE ITALIANA JUDO LOTTA KARATE ARTI MARZIALI

Il tatami, il tappeto giapponese, sarà a disposizione di tutti i bambini che vorranno avvicinarsi al mondo delle arti marziali: dal Judo al Karate, i tecnici delle società sul territorio affiliate alla Fijlkam, saranno a disposizione per insegnare le basi di queste affascinanti discipline orientali.

FIP - FEDERAZIONE ITALIANA PALLACANESTRO

Vivere minibasket: per giocare, imparare e crescere.

La Federazione Italiana Pallacanestro ha nella sua missione istituzionale, la promozione e l'organizzazione dell'attività agonistica o amatoriale come motivo fondante di riferimento. La Federazione avvicina i bambini allo sport, in un quadro progettuale di grande riferimento educativo, garantendo tale opportunità a tutti i bambini e le bambine dai 5 agli 11 anni, con un approccio graduale ed intelligente all'agonismo ed alla formazione sportiva giovanile. Istruttrici e istruttori federali faranno provare ai bambini il gioco del minibasket attraverso semplici esercizi e dimostrazioni. La commissione Minibasket Bergamo gestisce i rapporti con i 3.000 bambini e bambine iscritti (e idealmente con le loro famiglie) nei 48 centri affiliati alla FIP, distribuiti sul territorio della provincia di Bergamo, con 170 istruttori che costituiscono la community del minibasket provinciale.

FIS – FEDERAZIONE ITALIANA SCHERMA - POLISPORTIVA SCHERMA BERGAMO

All'interno dello stand i bambini verranno accolti da Istruttori e Maestri, che spiegheranno e illustreranno nella pratica, e tramite dei video, il mondo della scherma; inoltre, i piccoli atleti della Polisportiva si esibiranno in diverse prove e assalti di scherma. Tutti potranno provare e vivere l'emozione che solo questo sport sa dare!

SCHOOL SPORT TEAM

L'associazione sportiva, nata nel 2018, ha come scopo l'insegnamento degli sport "minori" nelle scuole elementari, attraverso semplici esercizi motori e basici dei vari sport e la promozione dei concetti di sana alimentazione nel mondo dello sport. Un esperto alimentarista incontrerà i bambini per parlare dell'alimentazione pre e post sportiva e di intolleranze alimentari.

PADIGLIONE B – LABORATORI DIDATTICI

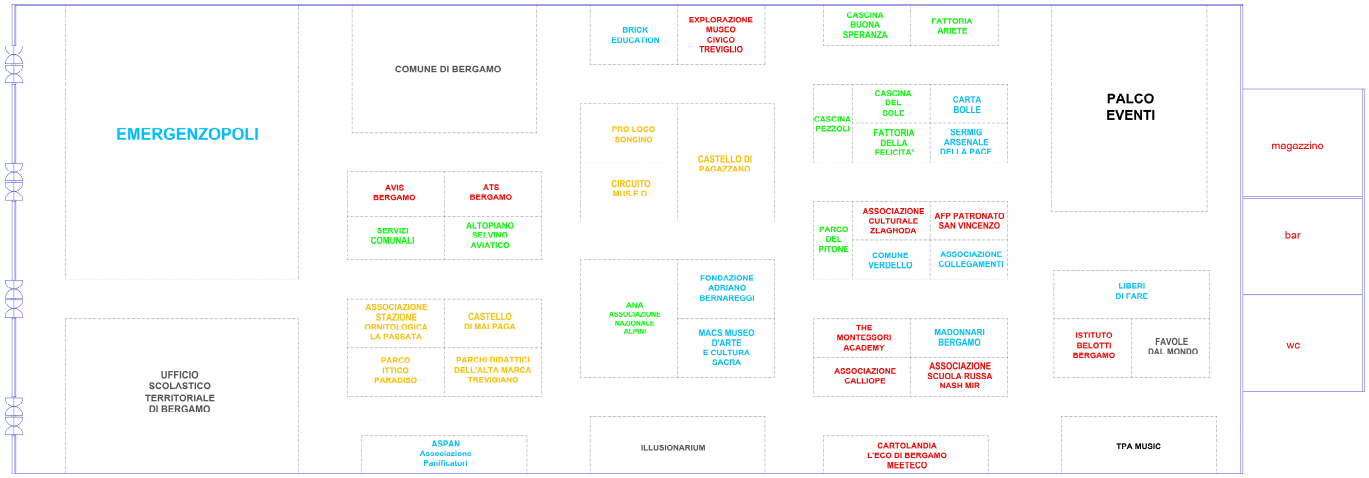

UFFICIO SCOLASTICO TERRITORIALE DI BERGAMO

L'Ufficio Scolastico Territoriale di Bergamo (http://bergamo.istruzione.lombardia.gov.it) coinvolge le scuole bergamasche e non solo in un'attività di presentazione e divulgazione di progetti e buone prassi attraverso spettacoli vari e laboratori ludico-didattici, manuali, artistici, espressivi, tecnologici, psicomotori, multimediali. Questo per mettere in pratica la peer education (educazione tra pari), valorizzare le eccellenze, promuovere partecipazione e inclusione. Per animare e intrattenere intere classi di bambini, nello stand varie scuole realizzano coinvolgenti attività e laboratori come gli Istituti superiori Mariagrazia Mamoli di Bergamo, Guido Galli di Bergamo-Vittorio Cerea Academy, Lorenzo Lotto di Trescore Balneario, G.B. Rubini di Romano di Lombardia, la Scuola secondaria di primo grado di Sedrina (Istituto Comprensivo di Val Brembilla), la Scuola Imiberg di Bergamo. Presente anche quest'anno l'Associazione Italiana Dislessia (Aid) Bergamo con laboratori e informazioni sulle difficoltà di apprendimento. Il dirigente dell'Ufficio Scolastico Territoriale Patrizia Graziani dà il benvenuto ai visitatori: "Lilliput, alla sedicesima edizione, rappresenta una festosa esperienza di apprendimento creativo".

ILLUSIONARIUM - IL LUOGO DOVE NON POTRETE CREDERE AI VOSTRI OCCHI!

Potremmo dire che tutto quello che vedrete nello spazio ILLUSIONARIUM è autenticamente falso, ma preferiamo invece dire che, attraverso una serie di esperienze interattive dove il visitatore è coinvolto in prima persona, viene spiegato come molte volte il nostro cervello non è in grado di interpretare correttamente quanto gli occhi gli trasmettono e, proprio per questo, viene tratto in inganno. Come risultato ci vengono trasmesse sensazioni assolutamente inverosimili e incredibili che sono però in grado di creare stupore e divertimento. Insomma, un vero e proprio LUNA PARK DELLA MENTE in grado di divertire l'intera famiglia. Ma cosa ci propone ILLUSIONARIUM nel corso di questa edizione di Lilliput? Illusionarium ci invita a portare una macchina fotografica perchè si potranno realizzare delle fotografie assolutamente incredibili con cui meravigliare tutti. Infatti, potremo mostrare che sappiamo camminare comodamente sul soffitto di una stanza, che possiamo stare in equilibrio su un solo piede restando su un gradino con una pendenza del 90%, che siamo in grado di tenere una persona in levitazione senza un apparente trucco, che possiamo staccare la nostra testa e depositarla in un piatto. Infine, una sorpresa assolutamente impensabile dove le dimensioni di ogni persona vengono sconvolte creando nani e giganti assolutamente reali. Allora! Vi aspettiamo all'ILLUSIONARIUM dove Carlo Faggi, che ha creato questa attrazione, vi attende di persona per condurvi alla scoperta del mondo della percezione visiva, dove la fantasia e i sogni prendono il sopravvento sulla realtà.

LE FATTORIE DIDATTICHE

- **AGRITURISMO FATTORIA DELLA FELICITÀ di Gusmini Stefano**
  Si propone uno laboratorio dedicato agli elementi del bosco, con cui i bambini creeranno una propria opera d'arte da portare a casa. Cortecce, aghi di pino, foglie e pigne comporranno i lavoretti dei piccoli ospiti.

- **CASCINA BUONA SPERANZA di Nosari Ettore**
  La proposta è un "laboratorio della farina": attraverso un piccolo mulino a pietra si macineranno i chicchi di grano per ottenere farina integrale, si separerà la farina bianca dalla crusca con i setacci e si potrà portare a casa, in un sacchetto, la farina prodotta e le ricette per preparare biscotti, pane e polenta.

- **CASCINA DEL SOLE NEW NATURE CENTER**
  Tre laboratori in unico spazio: "Teste Verdi" è un laboratorio che non presenta particolari difficoltà di esecuzione e può essere realizzato da grandi e piccoli. Un'idea creativa per stimolare la fantasia e l'ingegno di tutti i bambini. Le teste verdi sono dei buffi personaggi che potrete creare in poco tempo utilizzando dei materiali di recupero e davvero a basso costo. Un'attività facile e divertente che mostrerà un utilizzo creativo dei prodotti della terra. "Targhetta per la camera" un laboratorio veloce e utile per personalizzare la cameretta. "Piscina di mais" saranno presenti 2 piscine di mais per tutti i bambini che desiderano nuotare in un "mare dorato".

- **FATTORIA ARIETE di Abbadini Mauro**
  Nello stand si proporrà un laboratorio dedicato alla lana delle pecore. I bambini, manipolando la lana, creeranno dei souvenir da portare a casa.

- **FATTORIA DIDATTICA CASCINA PEZZOLI – Azienda Agricola Barbeno Dario**
  La fattoria didattica Cascina Pezzoli - Azienda Agricola Barbeno Dario – coinvolgerà gli ospiti nel mondo rurale attinente all'allevamento bovino, proponendo l'emozionante esperienza di simulazione della mungitura a mano di una vacca speciale, ma dalla cui mammella sgorgano goccioline di latte fresco. Il percorso psicomotorio tra i quattro stomaci della vacca costituirà un avventuroso viaggio per comprendere il rumine: la digestione che ha inizio varcando la mandibola bovina sotto forma di foraggio e che si conclude nella trasformazione in latte o, ahimè.... in escremento!

- **FATTORIA DIDATTICA E PARCO AVVENTURA "PARCO DEL PITONE"**
  Volete scoprire qual è il vostro spirito animale? Parco del Pitone, in collaborazione con Agri-lab, propone un piccolo test: con tre semplici domande i bambini scopriranno quale animale del bosco gli somiglia di più. Ma non è tutto, alla fine i bambini daranno sfogo alla creatività per realizzare un lavoretto da portare a casa.

ALIMENTAZIONE, AMBIENTE e TERRITORIO …

ALTOPIANO SELVINO AVIATICO

Il laboratorio "il pallino della montagna" darà la possibilità ai bambini di creare con forbici, colla, cartoncini e carta velina, un'immagine tridimensionale che rappresenti l'altopiano di Selvino e le montagne. Inoltre, permetterà loro di liberare la fantasia e la creatività attraverso un'attività manuale e divertente.

ASPAN – ASSOCIAZIONE PANIFICATORI DELLA PROVINCIA DI BERGAMO

L'ASPAN, Associazione Panificatori Artigiani della Provincia di Bergamo, rappresenta dal 1945 i panificatori bergamaschi. L'Associazione promuove e tutela il valore del "pane artigianale". Non ha fini di lucro ed ha lo scopo di prestare ai soci assistenza in ogni campo relativo alla loro attività imprenditoriale, per favorirne il progresso, lo sviluppo e tutelarne gli interessi. L'area ASPAN è dotata di apposite attrezzature e di forno di cottura con cui i panificatori mostrano l'intero ciclo produttivo del pane. I bambini sono invitati a giocare con la pasta da pane, puntando la loro

attenzione sulla manualità e sull'arte di uno dei mestieri più antichi, come quello del panificatore. Oltre al momento del divertimento c'è anche il momento del gusto con i panini freschi appena sfornati dai panificatori direttamente nello stand, utilizzando la farina del programma di filiera "QuiVicino" - www.quivicino.org (farina di tipo 1 ricavata dalla macinazione di grano coltivato nel territorio bergamasco). Per i bambini (e anche per i più grandi) è un'occasione per conoscere ancor meglio il lavoro del panificatore ed il suo prodotto, il pane, alimento ricco di carboidrati alla base della nostra alimentazione. Aspan promuove un nuovo progetto didattico con la Fondazione Italiana per l'Educazione Alimentare. Tutte le informazioni sul sito www.ilpanedellanostraterra.it. Il progetto si inserisce nell'ambito delle iniziative di educazione alimentare per la conoscenza e la valorizzazione del pane fresco, vanto dell'artigianato alimentare italiano.

ASSOCIAZIONE STAZIONE ORNITOLOGICA LA PASSATA

Si offrirà l'opportunità di accostarsi all'ornitologia attraverso attività laboratoriali suddivise per fasce di età; l'obiettivo è far comprendere che l'inanellamento è una pratica scientifica per acquisire informazioni e spiegazioni sulla vita degli uccelli: l'habitat, l'alimentazione, la riproduzione e il grande viaggio della migrazione.

COMUNE DI BERGAMO

LILLIPUT… TU CHIAMALE SE VUOI… EMOZIONI… È con questa tematica che nel 2019 il Comune di Bergamo intraprende l'avventura a Lilliput, Il Villaggio Creativo. Perché parlare di emozioni è importantissimo, danno colore alla nostra vita. L'iniziativa, alla quale il Comune di Bergamo partecipa da più di dieci anni e ogni anno sempre in forma più attiva e con diversi Servizi Comunali, è considerata una vetrina molto importante per la promozione e lo sviluppo delle politiche educative dell'infanzia e dei giovani. A partire dal coinvolgimento dei Servizi per l'Infanzia con diversi contributi: i Nidi d'Infanzia saranno presenti con una proposta di manipolazione rivolta ai bambini più piccini e ai più grandi; verrà utilizzata della pasta da modellare atossica, creata dagli operatori dei Servizi con ingredienti del tutto naturali. Le due Ludoteche interverranno nelle giornate di venerdì e di sabato per proporre "di che colore sono le emozioni…" un'attività artistica che poi troverà spazio sui fogli appesi nel nostro stand. Il Centro diurno per persone con disabilità (C.D.D.) esporrà diversi elaborati artistico-espressivi realizzati con diverse tecniche e contributi fotografici; e presenterà un laboratorio tutto da scoprire… Il Progetto Senzacca, in collaborazione con L'orto Sociale, con lo Spazio Autismo, con la Voce dei Tamburi e altre associazioni impegnate sul tema della disabilità, proporranno diverse attività e laboratori socio – educativi sia all'interno dello stand che nell'area esterna. Ci saranno anche degli allievi e i professori dell'Accademia di Belle Arti di Bergamo; con il progetto "ARTISTICA-MENTE" si realizzeranno matrici "elementari" inchiostrabili esplorando l'origine più antica della stampa, quello a caratteri mobili, oltre che l'esplorazione di stampe a secco con il torchio. L'A2a con alcune proposte per i più piccoli sapranno passare idee importanti come la raccolta differenziata o il riciclaggio perché è con le cose semplici che si fanno passare concetti importanti. La Ser.Car con "ALLA FACCIA DELLA MERENDA" condurrà attività laboratoriali, durante le quali, i bambini come piccoli cuochi utilizzando la loro creatività, prepareranno in modo artistico e creativo merende dolci e salate con ingredienti a base di frutta e verdura. L'abbellimento dello spazio, con bombolette e mani esperte, sarà affidato alle capacità artistiche ed espressive dei giovani artisti dell'accademia Carrara. Anche quest'anno si ospiterà il box di Mammapp: un angolo con fasciatoio per il cambio del pannolino e uno spazio intimo dove allattare il proprio piccolo in tranquillità. Diamo inizio a questa avventura, e che tutti i colori delle emozioni prendano vita!

COMUNE DI VERDELLO

Laboratorio "Natura In Cornice" – Laboratorio sensoriale. Creare opere d'arte senza pennarelli, pastelli, pennelli e fogli si può! Utilizzando elementi naturali di diverse forme e colori i bambini potranno creare delle bellissime opere d'arte. L'obiettivo è quello di divertirsi accostando materiali diversi, apprezzandone la consistenza e le diverse sfumature di colore che la natura ci regala e ricreando composizioni come dei veri artisti. Il bambino in questo contesto può creare delle piccole opere uniche e irripetibili, sempre modificabili e sempre nuove e all'interno delle quali può esprime il suo essere e la sua creatività.

PARCO ITTICO PARADISO

Parco Ittico Paradiso offre un doppio laboratorio didattico adatto ai bambini di diverse fasce d'età: per i più piccoli (3-7 anni), la possibilità di scoprire il mondo dei pesci nello stagno e di altri animali del prato e del bosco, tramite due semplice e intuitive prove. Per i più grandicelli, 8- 14 anni, verrà allestita una postazione con stereoscopi e lenti d'ingrandimento per l'osservazione e la classificazione di macro-invertebrati d'acqua dolce. Con l'aiuto di tavole dicotomiche e manuali d'identificazione i partecipanti potranno cimentarsi nel riconoscimento. Gli animali vivi (larve d'insetto, piccoli crostacei, molluschi, etc.) proverranno direttamente dai canali del Parco ittico. L'Esperto naturalista avrà cura di spiegare ecologia, etologia e curiosità degli organismi. Verrà in fine fornita una scheda didattica da compilare con l'operatore che rimarrà al bambino come ricordo dell'esperienza.

SERVIZI COMUNALI

Servizi comunali offrirà la possibilità di assistere a una serie di spettacoli-intervento dedicati al tema del riciclo e della raccolta differenziata, presso il proprio stand, durante tutta la giornata. Piccoli e grandi, attraverso un approccio ludico e laboratoriale, avranno l'occasione di diventare artisti sperimentando la loro creatività nel riutilizzo di semplici materiali quali: bottiglie di plastica, custodie per cd e capsule del caffè, trasformandole in vere e proprie opere d'arte. Si invitano, dunque, i ragazzi delle scuole a portare con sé una bottiglietta di plastica e/o una custodia di un cd per poter creare qualcosa di nuovo e originale: tutto può avere una nuova vita!

ARTE e MANIPOLAZIONE …

ASSOCIAZIONE COLLEGAMENTI

Molte esperienze ci dimostrano come buona parte delle attività di inclusione si svolgono all'interno di mura di strutture dedicate e non trovano molta visibilità nel mondo esterno. Il mondo dell'arte e cultura è sicuramente uno di questi ambiti. L'arte è un potente strumento di inclusione sociale. Con il suo atelier, l'Associazione Collegamenti darà quindi la possibilità, in modo particolare ai bambini diversamente abili, di partecipare insieme ai loro compagni ad un percorso di inclusione, di espressione artistica e di spontanea creatività. Partendo da un racconto, ogni bambino sarà invitato ad esprimere i propri sentimenti ed emozioni rispetto alla vicenda narrata. Saranno proposti materiali artistici bidimensionali, non sporchevoli. I bambini potranno decidere se portare a casa il proprio elaborato o lasciarlo in esposizione allo stand. Per garantire il corretto "setting" ogni gruppo di lavoro potrà ospitare un massimo di dieci bambini.

BRICK EDUCATION

Percorsi ludico/educativi con mattoncini da costruzione. Stimolare alla lettura dei romanzi classici per ragazzi, apprendere e consolidare competenze curriculari di matematica, geometria, italiano e competenze sociali. I più piccoli giocheranno con forme, colori e numeri per immaginare e costruire collaborando. I più grandi apprenderanno attraverso una successione di livelli a difficoltà progressiva, come in un videogioco vissuto e costruito nella realtà.

CARTA BOLLE

La meraviglia dei fiori di carta e lo stupore di bolle magiche e sognanti in uno stand sensazionale: non potete mancare! Con Benedetta e Marcello Lo Iacono.

CARTOLANDIA / PROGETTO MEETECO

Le scuole sono al lavoro, bambini e ragazzi di tutte le età stanno creando i loro elaborati all'interno del progetto Cartolandia, il concorso che L'Eco di Bergamo, da oltre 28 anni, porta avanti per premiare l'impegno e la creatività dei docenti e degli studenti delle scuole bergamasche. Iniziativa resa possibile grazie al sostegno di Banco BPM Credito Bergamasco. Anche quest'anno Cartolandia sarà a Lilliput con tutti i colori, le idee e la creatività che i bambini ci regalano ogni anno. Questa edizione è dedicata alle bellezze del nostro territorio, chissà come alunni e docenti avranno interpretato la nostra città! A Lilliput, oltre a poter ammirare i lavori realizzati dalle scuole, sarà possibile sperimentare il laboratorio della creta nei giorni di sabato e domenica: utilizzando le tecniche di lavorazione dell'argilla, i bambini realizzeranno case, facciate ed elementi della loro città

ideale… insomma diventeranno dei veri e propri piccoli progettisti. I bambini che desiderano partecipare potranno iscriversi il giorno stesso allo stand di Cartolandia. Per rimanere aggiornati e scoprire tutte le novità di Cartolandia è possibile visitare il sito www.meeteco.it.

FONDAZIONE ADRIANO BERNAREGGI

Più e Meno: prendendo spunto dalla celebre attività munariana, i bambini saranno invitati a giocare con immagini su fondi trasparenti, sovrapponendole per comporre altre immagini più complesse. Sovrapponendo alcune immagini di alberi si compone un bosco. Sovrapponendo al bosco il disegno della pioggia o quello del sole o della luna, o quello del volo degli uccelli, o quello di un cane che passa, l'immagine totale continuerà continuamente a modificarsi. Un tipo di gioco "aperto" che, stimolando le capacità creative del bambino, permette di creare infiniti scenari e storie.

MACS MUSEO D'ARTE E CULTURA SACRA - PARROCCHIA DI S. MARIA ASSUNTA E S. GIACOMO MAGGIORE APOSTOLO DI ROMANO DI LOMBARDIA

Giochi e sperimentazioni, piacere e sapere, abilità creative e ludiche sono proposte per risvegliare la curiosità, stimolare l'osservazione, l'immaginazione e l'espressione allo scopo di creare legami tra l'esperienza quotidiana dei giovani visitatori e il linguaggio dell'immagine e delle forme. Essi diventano testimoni e attori di un patrimonio che parla al presente. Una divertente istallazione alla ricerca delle tracce lasciate dagli animali, reali e immaginari, che popolano le opere in mostra al M.A.C.S. Travestimenti, osservazioni, sperimentazioni, racconti … tutto per stimolare la fantasia e la curiosità e far vivere un viaggio creativo ai piccoli visitatori.

MADONNARI DI BERGAMO

"Laboratorio del gessetto" curato dai Madonnari di Bergamo, i pittori dell'asfalto; da 32 anni danno dimostrazione della loro arte in Italia e all'estero in occasione di eventi culturali, sagre paesane, festival sull'arte di strada e tanto ancora. Riproducono in modo fedele e spettacolare le opere dei Grandi Maestri dell'Arte, ma anche opere originali frutto della loro creatività, usando esclusivamente gessetti colorati e pigmenti naturali, sfumando i colori tra di loro con le nostre mani. L'obiettivo di questo laboratorio è quello di avvicinare i partecipanti all'arte del gessetto con un approccio pratico e diretto che è proprio degli artisti di strada; per tramandare la passione per un'arte tanto antica, fatta con le mani, e per imparare a esprimersi in pubblico.

PATRONATO S. VINCENZO

Chi non ha mai giocato con i blocchi da costruzione in legno quando era piccolo? Nello stand, Patronato Wood, troverete 1600 legnetti che sviluppano la fantasia, la creatività, l'architettura e vengono spesso usati a scopo didattico nelle scuole. Sono legnetti che si basano sulla gravità e l'attrito, non sono autobloccanti come i mattoncini Lego, né sono pensati per essere usati con la colla o altri metodi di fissaggio. Sono costruzioni molto istruttive!

TPA MUSIC – Accademia di musica, teatro, danza e musical

TPA Music organizza attività musicali con lo scopo di avvicinare ogni bambino alla magia della musica. I bambini potranno divertirsi con il Drum Circle, vedere delle vere e proprie Jam Session create da loro coetanei e imparare la sigla di Lilliput, scritta e interpretata da TPA Music. I bambini si troveranno di fronte al fatto certo che la musica aiuta ad aprirsi al mondo esterno e a scaricare le tensioni che esso ci impone. La musica aiuta a stare bene, in armonia con le preziose diversità che ognuno di noi ha. TPA Music ha curato l'organizzazione di "Lilliput Festival", "Le Note Dell'infanzia" e altri appuntamenti al palco. Nello stand, nelle giornate di sabato e domenica, i bambini potranno provare a suonare veri strumenti musicali.

MONDO …

ASSOCIAZIONE CALLIOPE

L'associazione Calliope di Bergamo proporrà attività laboratoriali esperienziali e creative con materiali di riciclo, quali strumenti privilegiati per far dialogare l'emozioni. Partendo da spunti letterali e non, curiosità e immaginazione, i bambini verranno condotti su sentieri che li porteranno

ad una maggiore conoscenza di sé e degli altri. I GATTI DI NONNO JOYCE – In un vecchio baule è stata ritrovata una lettera che dice "Non posso spedirti un gatto di Copenaghen, perché non ci sono gatti a Copenaghen!". Sulle ali della fantasia, utilizzando materiali di recupero creeremo gatti che un po' ci somigliano oppure no! Gatti innamorati o Gatti arrabbiati, felici o tristi. Gatti come tu solo sai fare... Il punto di partenza sarà una lettura ironica e anarchica di uno degli scrittori più irriverenti del Novecento. LA PIOGGIA MAGICA – Fin dalla nascita, uno dei bisogni fondamentali dell'uomo è il contatto, l'intimità fisica e la manipolazione. Questi stimoli, al pari della necessità del cibo, sono essenziali per lo sviluppo psico-fisico del bambino. Numerose sono le ricerche che hanno esaminato gli effetti benefici delle carezze. Il laboratorio consisterà nell'apprendere un modo diverso di come ci si sente quando si riceve una carezza. E se la carezza arrivasse dal cielo? Da una pioggia magica che accarezza i nostri volti?

ASSOCIAZIONE SCUOLA RUSSA NASH MIR

L'Associazione proporrà diverse attività didattiche. Una breve escursione nella storia dell'animazione generale e russa/sovietica in particolare. Verranno proposti laboratori in lingua russa, per la conoscenza dell'alfabeto cirillico a confronto con quello latino. Si studierà la fonetica con mini-dialoghi. Sarà proposta la visione dei cartoni animati "nu, pogodi!", gioco all'interprete, laboratorio linguistico della lingua russa, minimuseo, laboratorio di teatro – metodo stanislavskij, attività ludico-motoria "giochi popolari russi", laboratorio linguistico per i piccoli, gioco all'interprete.

ASSOCIAZIONE "ZLAGHODA" - SCUOLA UCRAINA "FIORI DELL'UCRAINA"

L'associazione proporrà diverse attività volte a far conoscere l'Ucraina, le sue tradizioni, i suoi abitanti e la sua lingua. Si comincerà con la geografia, per capire dove è collocata l'Ucraina in Europa, e si proseguirà parlando dei fiori come simboli della sua cultura popolare. Si scopriranno gli abiti tradizionali, con le preferenze regionali di colori e disegni, e il ricamo come "codice genetico": Rushnyk, icone ricamate, decorazione della casa. Si imparerà l'alfabeto ucraino, si consoceranno i giochi tradizionali di gruppo e si creeranno dei giocattoli e dei portafortuna. Spazio anche al folclore: miti e favole popolari, spiriti della natura, Natale e Pasqua in Ucraina. Infine, il ballo tradizionale.

FAVOLE DAL MONDO

Le Favole dal Mondo faranno viaggiare i bambini lillipuziani in terre lontane. Alla scoperta di tradizioni, culture e abitudini attraverso i racconti che da generazioni si tramandano in tutto il mondo. Le fiabe e le filastrocche verranno interpretate con l'uso immaginifico degli oggetti tradizionali di ciascuna terra. Il progetto è realizzato con la collaborazione di Associazione Folklorica Culturale Senorial Illimani, Semillas Peruanas, Associazione Toubkal, Associazione Mothers & Brothers of Honor Nigeria e Centro Ucraino Cultarale Etnodim.

FONDAZIONE SERMIG ONLUS – ARSENALE DELLA PACE

Laboratori teatrali e la marcia di Felicizia, città immaginaria e insieme reale abitata da bambini di 35 nazionalità diverse e governata dalla legge dell'amicizia per aprire la strada alla felicità. Sabato 11 maggio Bergamo ospiterà il 6° Appuntamento internazionale dei Giovani della Pace. Testimonianze di pace, decine migliaia di giovani dall'Italia e dall'estero, nel segno del dialogo, della solidarietà, dell'impegno a costruire un mondo migliore.

SERVIZI AL BAMBINO …

ANA – ASSOCIAZIONE NAZIONALE ALPINI

Le storie hanno un potere tanto magico quanto quello di cui raccontano: creano connessioni e spingono al cambiamento. «Mamma, papà, raccontatemi una storia». Chissà quante volte questa frase avrà sfiorato, per bocca nostra o d'altri, le pareti silenziose delle nostre case, animandole subito dopo con fantasiosi aneddoti su principesse e streghe, Odisseo e le sue peripezie, mondi tenebrosi o incantati. La narrazione di storie non è un semplice passatempo. È un'arte antichissima che, come tutte le arti, merita a sua volta di essere raccontata. Arti come quelle della tipografia, della linoleografia, della scrittura, del disegno… come tutto ciò che lascia il segno, incontra una superficie, indaga il nostro essere per poi diventare esposizione, condivisione, ascolto e dialogo nel contemporaneo. CAPPELLINI ALPINI, ovviamente creeranno e consentiranno di portare l'esperienza

vissuta a casa e continuare a mantenere vivo un simbolo che in Italia e nel mondo hanno portato serenità e pace.

ATS BERGAMO – AGENZIA DI TUTELA DELLA SALUTE

Nello stand si presenteranno attività di animazione con giochi e danze di gruppo volti a promuovere l'attività fisica. In particolare, saranno rispolverati i vecchi giochi da cortile, che potranno essere ripetuti in giardino, nel cortile di casa, in terrazzo o, meglio ancora, nei parchi cittadini. In più, ci sarà un angolo lettura, "Storie di frutta e verdura", e, con la collaborazione di Lilt Bergamo, si prepareranno spuntini a base di frutta.

AVIS BERGAMO

Avis Provinciale Bergamo propone laboratori creativi per far conoscere ai bambini la realtà di Avis e la bellezza del dono attraverso la modalità della fiaba e del gioco. Attraverso la presenza di animatori Avis e utilizzando materiale di tutti i giorni (carta, cartoncini, colori), i bambini potranno realizzare la magia del progetto AVIS "Rosso Sorriso – La meraviglia del donare" con semplici lavoretti manuali.

EMERGENZOPOLI - LA CITTÀ DEGLI EROI CHE OGNI GIORNO OPERANO IN DIVISA: ASSOCIAZIONE MAURO SIGNORE – BERGAMO ELISOCCORSO, ASSOCIAZIONE VIGILI DEL FUOCO DI BERGAMO E POLIZIA LOCALE DI BERGAMO - AIUTACI AD AIUTARTI!

La città di "Emergenzopoli", piacevole e utile presenza da anni nel villaggio di Lilliput, riunisce gli operatori e i mezzi del Soccorso Sanitario, Vigili del Fuoco e Polizia Locale di Bergamo per mostrare e insegnare a chi avrà in mano l'Italia del futuro, la cultura della prevenzione, della sicurezza e del soccorso con facili azioni e comportamenti. Diverse Fattorie didattiche del nostro territorio per far vivere ai bambini il contatto con il mondo contadino e con importanti progetti d'inclusione sociale.

ISTIUTO SUPERIORE STATALE "B. BELOTTI"

L'IS "B. Belotti", scuola capofila della Rete provinciale relativa alla prevenzione e al contrasto al bullismo e al cyberbullismo, ha attivato numerose attività formative e informative per sensibilizzare le famiglie degli studenti, i docenti e gli alunni sulle tematiche afferenti al suddetto tema. Da tempo ha avviato anche screening conoscitivi per studiare l'eziologia e gli sviluppi virtuali del fenomeno anche per calibrare interventi educativi mirati e rivolti agli studenti di tutte le classi. Inoltre, il confronto positivo e assertivo fra docenti, famiglie degli studenti e allievi ha messo in luce sinergie che su scala provinciale hanno consentito il monitoraggio e il tempestivo contrasto, anche mediante richiami alla normativa vigente, di ogni forma di sopraffazione afferente soprattutto al bullismo e al cyberbullismo fra adolescenti in età scolare.

LIBERI DI FARE

È importante sottolineare il dovere da parte della società di includere persone con disabilità che non significa imporre un cambiamento, ma un'accettazione. Grazie al centro commerciale "Le due Torri" di Stezzano e a Lilliput, è stato possibile, negli anni passati, creare iniziative che hanno avuto come obiettivo quello di promuovere un nuovo pensiero culturale intorno alle persone con disabilità viste spesso come soggetti legati a un'incapacità produttiva. Questi eventi hanno permesso e permettono alle persone con disabilità intellettiva di potersi esprimere nel pieno delle loro potenzialità permettendo lo sviluppo di una nuova immagine di sé non più legata al bisogno, ma legata all'essere capace: io sono "libero di fare, libero di essere". In collaborazione con: S.F.A. "Castelli Calepio" con la Cooperativa Sociale "L'Impronta", S.F.A "Rataplan" e "Casa Famiglia" di Comun Nuovo, Centro Polivalente Arcipelago di Calusco D'Adda con la Cooperativa Sociale "Città del Sole", Associazione Diversamente Bergamo Onlus, C.D.D. di Dalmine "Fior di Cristallo", C.S.E. "Padre Ubiali" di Mozzo, C.D.D. "Libellula" di Bonate Sotto, R.S.D. di Piario, R.S.D. di Bonate con la Cooperativa Sociale "Lavorare Insieme" e "Alchimia" , C.D.D. "Si Può Fare" di Seriate con la "Cooperativa Serena" A.I.P.D. Bergamo – Associazione Italiana Persone Down, S.I.R. Officina di Merlino di Treviolo, C.D.D. di Verdellino e P.T.D. con la Cooperativa Itaca.

MONTESSORI ACADEMY

The Montessori Academy metterà a disposizione materiali montessoriani e attività di vita pratica da far utilizzare ai visitatori. Il contatto diretto con i materiali permetterà di svolgere attività di affinamento dei sensi, sviluppo indispensabile per la migliore crescita dei bambini.

LA SCIENZA, STORIA e TECNICA …

CASTELLO DI MALPAGA

Entrare nello stand è come catapultarsi nel xv secolo: una realtà fatta di abiti d'epoca, parole d'ordine, emblemi e racconti cavallereschi. Si approfondirà in modo divertente il tema degli stemmi parlanti, spiegandone l'origine e il significato. Non mancherà la parte creativa: ogni studente dovrà infatti creare il proprio stemma di famiglia! Imparare la storia non sarà mai stato così divertente!

CIRCUITO MUS.E.O.

Il Circuito Mus.E.O. – Musei Est Orobie propone numerosi laboratori dedicati alla scoperta delle tradizioni della ValSeriana e Val di Scalve attraverso la storia e l'arte. Diversi musei accompagneranno i giovani visitatori in un viaggio che inizia dall'età del Ferro, continua nel medioevo con spade e cavalieri, e ci trasporta in un tempo infinito scandito da segreti orologi.

CASTELLO VISCONTEO DI PAGAZZANO E ROCCA DI URGNANO

Il tema dello stand saranno i Castelli di confine: da un lato le terre della Repubblica di Venezia con la rocca di Urgnano, dall'altra quelle del Ducato di Milano con il castello visconteo di Pagazzano, separate dall'antico confine del Fosso Bergamasco. Attraverso il Castello Visconteo di Pagazzano e la Rocca di Urgnano si potrà conoscere la storia della Pianura Bergamasca – dalla preistoria al mondo della civiltà contadina passando dal medioevo – diversamente governate nel passato. Il percorso offerto è culturale, didattico e ludico, costruito grazie a importanti sinergie capaci di avvicinare i bambini alla storia del territorio attraverso visite guidate, laboratori didattici e animazione. Venerdì 05, Sabato 06 e Domenica 07 aprile i bambini potranno partecipare ai laboratori, tra archeologia, medioevo e civiltà contadina apprendendo le tecniche e le arti antiche per la trasformazione della materia in oggetti che, una volta realizzati, porteranno a casa. Lo stand ospiterà alcune attività particolari come le manovre delle antiche legioni romane: i bambini saranno organizzati in truppe di legionari, dotati di copricapo, spade, ecc. e proveranno le diverse formazioni di marcia e combattimento. La partecipazione a tutte le attività dello stand sarà a cadenza oraria e per gruppi di massimo 30 bambini. Lo stand sarà caratterizzato dalla presenza della scuola di magia animata dall'Associazione Montodine Live che intratterrà i bambini con formule magiche ed incantesimi.

EXPLORAZIONE – SEZIONE SCIENTIFICA MUSEO CIVICO DI TREVIGLIO

Giocare con la matematica e la geometria è possibile e divertente: giochi antichi e moderni, rompicapo, illusioni ottiche e apparenti ma spiegabilissime magie… metteranno alla prova la nostra fantasia ma soprattutto la nostra pazienza!

PARCHI DIDATTICI DELL'ALTA MARCA TREVIGIANA

Le immagini della fantasia - Portapensieri e portafotografie profumati e speziati: avvolti da profumi di oli essenziali e spezie e incantati da delicate sfumature di colore i partecipanti saranno stimolati a realizzare inaspettate immagini fiabesche. Al termine del laboratorio ogni bambino potrà portarsi a casa il proprio porta pensieri e portafotografie nato dalla propria fantasia e creatività. Quando: sabato e domenica per un massimo di 60 bambini per ciascuna giornata. Il paese della fiaba - *Raccontami una storia: letture animate, un appassionante viaggio nel mondo del libro illustrato*. Un narratore incanterà i bambini con storie affascinanti e travolgenti che ci faranno viaggiare con la fantasia in mondi vicini e lontani. Una raccolta suggestiva di letture ispirate ai libri esposti negli ultimi anni alla mostra d'illustrazione per l'infanzia di Sarmede, il paese della fiaba. Meravigliosi libri illustrati che raccontano di popoli e tradizioni diversi dalla nostra. *I suoni della preistoria*: in preistoria il suono era importantissimo in molti momenti della vita quotidiana e nella sfera rituale. Dopo la dimostrazione dell'operatore sull'uso di strumenti musicali ricostruiti, i partecipanti

proveranno a creare un piccolo strumento (un fischietto o un sonaglio) che potrà essere portato a casa.

PRO LOCO SONCINO – MUSEO DELLA STAMPA

"Laboratorio di stampa", con il Drago Fagiolo si imparerà a riconoscere le lettere della lingua italiana. Un primo approccio al mondo della stampa e della scrittura, il tutto con dei veri caratteri mobili.

GALLERIA CENTRALE – SPONSOR E AZIENDE

ANDERSON HOUSE

GRUPPO DIMENSIONE COMUNITÀ

LE DUE TORRI SHOPPING CENTER

NJOY EVENTS

PROGETTO BRE.BE.MI.

SALUMI LORENZI

SKY SERVICE - VIDEOCOMPONENTI MARCHETTI

USBORNE BOOKS AT HOME

VILLA SANT'APOLLONIA

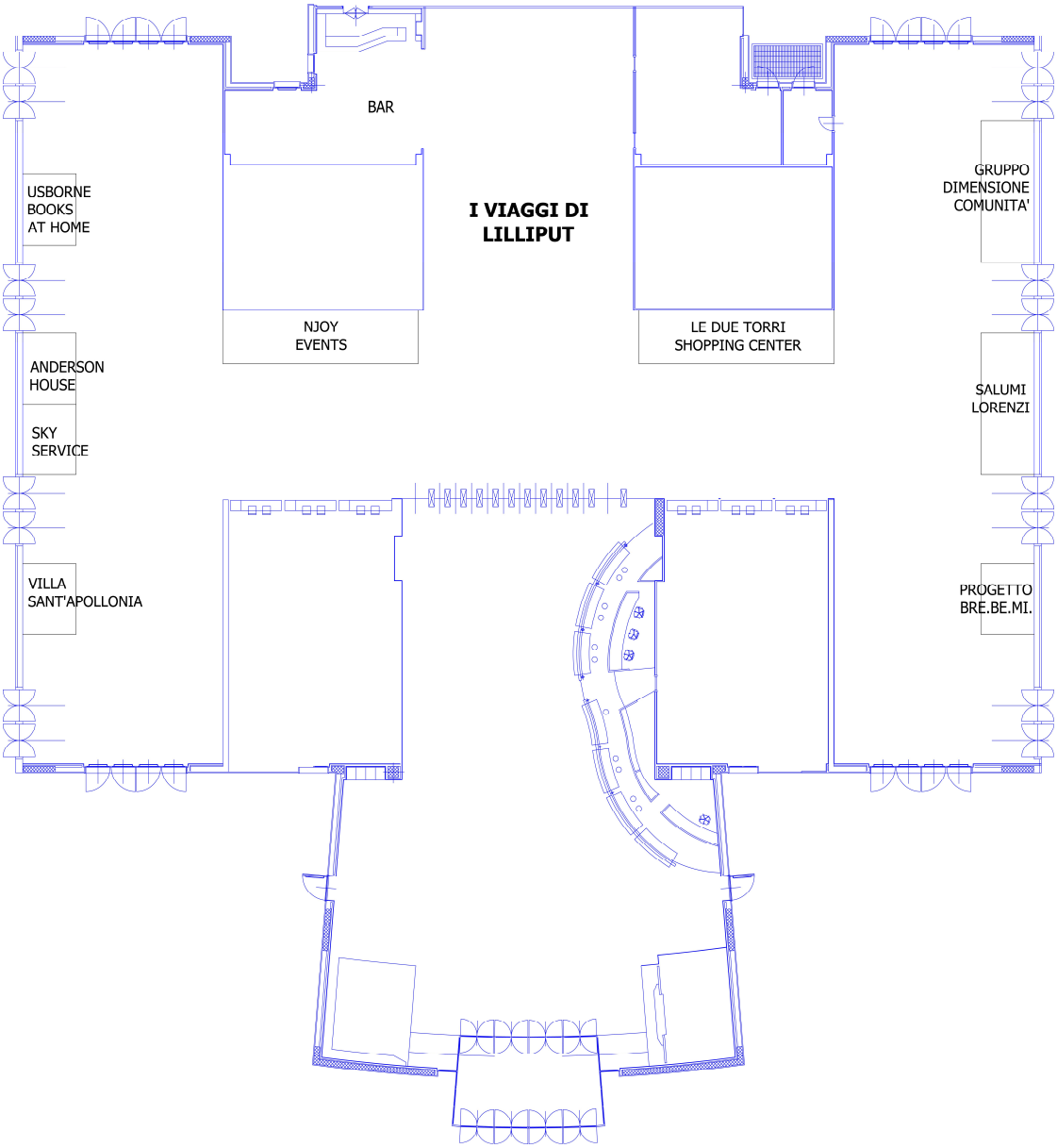

ESTERNO PADIGLIONE A

AREA BATTESIMO DELLA SELLA – A CURA DI CASCINA DEL SOLE - NEW NATURE CENTER

I bambini potranno approfondire la conoscenza del cavallo: saranno spiegate loro le caratteristiche, l'alimentazione, le abitudini e l'ambiente in cui vivono. Si potranno effettuare passeggiate in sella ai cavalli e ai pony. Solo sabato 6 e domenica 7 aprile.

AREA GONFIABILI

Gonfiabili mini, medi e maxi. Divertimento assicurato sugli scivoli che, come ogni anno, si propongono maestosi nell'area esterna. A completa disposizione di tutti i bambini che saranno seguiti e controllati da personale esperto.

ESTERNO PADIGLIONE B

PERCORSO EMERGENZOPOLI ED ELICOTTERO

L'Associazione Bergamo Elisoccorso è presente con un elicottero e con alcuni mezzi su strada di primo soccorso. La Questura di Bergamo proporrà dimostrazioni e simulazioni legate all'attività della Polizia di Stato in collaborazione con L'Associazione Bergamo Elisoccorso.

LILLIPUT
PER I BAMBINI
DEGENTI IN OSPEDALE
NEI REPARTI PEDIATRICI

MAGO LINUS, direttamente da RAI 1, porterà sorriso, gioia e magia nelle seguenti strutture:

"Azienda Ospedaliera" di Treviglio

"Policlinico San Pietro" di Ponte San Pietro

Ospedale "Pesenti-Fenaroli" di Alzano Lombardo

PALCO EVENTI - PADIGLIONE B

VENERDÌ 5 APRILE

10:00 – 10:30 **BALLI POPOLARI CON IL GRUPPO DEL C.D.D. DI SERIATE** - Coop. Serena dal progetto-stand "Liberi di Fare" organizzato dalla psicologa Elena Bernaccino

In Cammino Verso "L'Appuntamento dei Giovani della Pace dell'11 Maggio" con **Sermig - Arsenale della Pace di Torino**

10:30 – 11:30 Laboratori didattici con **i cani di Cascina Germoglio**, **Fondazione Emilia Bosis**

SABATO 6 APRILE

09:30 – 12:30 **ACROSS THE COUNTRY –** Geografia e sonorità musicali del Nord America**.** Con la **MismountainBoys Band (Fabio Bestetti, Tarcisio Castelli, Remo Ceriotti e Isabella Saradini) e Ludoteca Elementare.** In collaborazione con "Antica Casa Musicale Ghisleri"

16:00 – 16:30 **MAGIC SHOW –** Di e con **Marcello Lo Iacono**

PREMIO LILLIPUT "L'AMICO DEI BAMBINI" a **Claudio Gubitosi**, Direttore Artistico Giffoni Film Festival

16:30 – 18:00 **BUMBI LIVE SHOW** – Spettacolo da **Rai Yoyo** con **Oreste Castagna** e **Bumbi**

18.00 – 19:00 **GIRO TONDO: MONDO – Musiche, Balli e Storie dal Mondo**
Con: Associazione Folklorica Culturale Senorial Illimani, Semillas Peruanas, Associazione Toubkal, Associazione Mothers & Brothers of Honor Nigeria, Associazione Calliope e Centro Ucraino Culturale Etnodim. Settima edizione.

In Cammino Verso "L'Appuntamento dei Giovani della Pace dell'11 Maggio" con **Sermig - Arsenale della Pace di Torino**

15:00 **FANFARA ALPINA DI SORISOLE (itinerante)**

DOMENICA 7 APRILE

10:00 – 11:30 **MAGO CELESTINO, DOMATORE DI BAMBINI**
NINA PERCHÉ? - TUTTI I PERCHÉ DI UNA BAMBINA DI TRE ANNI – Diego Tarchini e Maria Chiara Bertizzi: due genitori diventano autori di un libro
Antonino Russo dell'associazione "Con Giorgia per la Vita" presenta la **V Edizione del Concorso Nazionale di Scrittura Creativa**
MAGO CELESTINO, DOMATORE DI BAMBINI

"A CENA SENZA MASCHERA" - Mago Linus presenta il suo ultimo libro

I DIARI DEL MISSISSIPPI – L'incredibile viaggio dell'esploratore bergamasco, **Giacomo Costantino Beltrami**
Drammaturgia: Federica Moscheni e Diana Diano. Regia: Federica Moschetti. Aiuto regia: Diana Diano con Compagnia Teatrale Studio Oida

11:30 – 12:30 **BALLI DALLA TRADIZIONE UCRAINA –** A cura dell'Associazione culturale **"ZLAGHODA"**

14:30 – 15:30 **LE NOTE DELL'INFANZIA**
Concerto con la partecipazione dei **cori della Galassia dell'Antoniano**, in collaborazione con **TPA Music**.
Partecipano: Piccolo Coro Armonia diretto da Luna Maggioni, piccolo Coro Valcuvia, Piccolo Coro Rosetum diretti da Margherita Gianola. Con la partecipazione dell'Harmony Choir diretto da Luna Maggioni. Settima edizione.

15:30 – 16:00 **MAGIC BUBBLE SHOW –** Di e con **Marcello Lo Iacono**

ANIMAZIONE E BABY DANCE – A cura di NJoy Events

16:00 – 17:00 **FIABE A COLORI** – Con **Carolina Benvenga** e **Lorenzo Branchetti,** dalla tivù dei ragazzi

17:30 – 18:30 **LILLIPUT FESTIVAL**
Kermesse canora in collaborazione **Piccolo Coro Armonia** e **Harmony choir**, di **TPA Music,** diretti da **Luna Maggioni**. **Sesta edizione.**

Ministero dell'Istruzione, dell'Università e della Ricerca

Ufficio Scolastico per la Lombardia

Bergamo

LILLIPUT, IL VILLAGGIO CREATIVO 2019
PALINSESTO STAND UFFICIO SCOLASTICO TERRITORIALE DI BERGAMO
Padiglione B

VENERDÌ 5 APRILE

9:30 – 13:30	**PALLONCINI, TRUCCHI, PASTA DI SALE, COLORI** A cura di Istituto superiore **Mariagrazia Mamoli** di Bergamo
9:30 – 16:00	**MANGIAMO A KM ZERO** A cura di Istituto superiore **Guido Galli** di Bergamo – **Vittorio Cerea Academy**
9:30 – 16:00	**LABORATORI LUDICI E CREATIVI.** **ATTIVITA' DI PSICOMOTRICITA'** A cura di Istituto superiore **Lorenzo Lotto** di Trescore Balneario
09:30 – 10:00	**BABY DANCE IN ALLEGRIA** – A cura di Istituto superiore **Lorenzo Lotto** di Trescore Balneario
11:00 – 11:30	**MAGIC BUBBLES SOAP –** Di e con **Marcello Lo Iacono**
11:30 – 12:00	**In Cammino Verso "L'Appuntamento dei Giovani della Pace dell'11 Maggio" –** Con **Sermig - Arsenale della Pace di Torino**
12:00 – 12:30	**BABY DANCE IN ALLEGRIA** – A cura di Istituto superiore **Lorenzo Lotto** di Trescore Balneario
13:30 – 14:00	**IL DIVANO DELLE FAVOLE** – Storie antiche e moderne in italiano e in lingua straniera con **Elena Bonetti**

SABATO 6 APRILE

9:30 – 13:30	**GIOCHIAMO A PROGRAMMARE! PIXEL ART, CODING, ROBOTICA EDUCATIVA** A cura di **Scuola secondaria di primo grado di Sedrina** (Istituto Comprensivo di Val Brembilla)
09:30 – 18:30	**CHIMIRIGIOCA –** A cura di Scuola **Imiberg** di Bergamo Laboratorio didattico-educativo per bambini, guidati all'incontro con la realtà attraverso il riciclo, tra spontaneità e creatività
9:30 – 19:00	**UN AMICO DENTRO IL LIBRO** realizzazione di un segnalibro **UN'AMICA NEL QUADERNO** realizzazione di una tavola pitagorica **TANGRAM** composizione geometrica **PREGRAFISMO** A cura di **Associazione Italiana Dislessia** (AID) Bergamo
12:00 – 12:30	**Aspettando BUMBI** – Con **Oreste Castagna** da **Rai YoYo**
13:30 – 14:00	**IL DIVANO DELLE FAVOLE** – Storie antiche e moderne in italiano e in lingua straniera con **Elena Bonetti**
14:00 – 14:30	**In Cammino Verso "L'Appuntamento dei Giovani della Pace dell'11 Maggio" – Con Sermig - Arsenale della Pace di Torino**
14:30 – 16:30	**ARTE, LIBRI E INIZIATIVE** Con l'accompagnamento musicale del **Minicoro Monterosso di Bergamo,** diretto da Silvana Conversano
	eMooks Experience Live – Per scoprire la Nuova Frontiera della Lettura Digitale

Un vecchio baobab: pace ed amicizia. Giochi e racconti. Esperienze eritree indimenticabili narrate da Sergio Bono.

Animazione e baby dance – A cura di **NJOY Events**

Tata Claudia, di Emergency Tata, presenta "Le Favole di Tata Orsa ", illustrato da Alessia Colombo, animato da Elena Bonetti de Il Divano delle Favole, edito da Morphema Edizioni

"La Sedia" – Spettacolo con la compagnia I Ragazzi dello **SFA Castelli di Calepio**, Regia di Gianluca Belotti

17:00 – 18:30 **KEEP CALM AND PLAY TOGETHER** – Esibizione a cura degli studenti di **TPA Music**

DOMENICA 7 APRILE

9:30 – 19:00 **UN AMICO DENTRO IL LIBRO** realizzazione di un segnalibro
UN'AMICA NEL QUADERNO realizzazione di una tavola pitagorica
TANGRAM composizione geometrica
PREGRAFISMO
A cura di **Associazione Italiana Dislessia** (AID) Bergamo

9:30 – 18:00 **TUTTI DIVERSI MA TUTTI UGUALI:**
CHI SONO? CHI SEI? CHI SIAMO?
A cura di Istituto superiore **G.B. Rubini** Romano di Lombardia
Laboratori creativi e percorsi di psicomotricità

10:30 – 11:00 **KALINKA MALINKA –** Spettacolo a cura di **Scuola Russa Nash Mir**

11:00 – 11:45 **CYBERBULLI NO: IL TEATRO CHE DIFENDE**
La cultura dell'informazione contro il bullismo

Interverranno:

Matteo Copia, Commissario-Capo Comandante della Polizia Locale Associazione Comuni di Spirano, Pognano, Verdello, Lallio e Treviolo; **Emiliana Prisco**, psicologa dell'infanzia e dell'adolescenza; **Gianluigi Dettori**, Magistrato Procura di Bergamo; **Giovanni Vezzoli**, dirigente Scolastico ITC Belotti; **Guglielmo Benetti**, Ambito intercultura e partecipazione – Associazioni genitori – Volontariato – Cittadinanza e costituzione (USP); **Stefano Locatelli**, sindaco di Chiuduno; **Liana Maria Nava,** avvocato.

11:45 – 12:00 **MAGIA E ILLUSIONISMO –** Con **Mago Linus**

12:00 – 12:15 **BreBeMi**: **MOLTO PIÙ DI UN'AUTOSTRADA**
Arte, storia, sviluppo del territorio, mobilità sostenibile e attenzione all'ambiente. Introdurrà: Roberto Maroni. Interverranno il presidente, dott. Francesco Bettoni ed Elena Irma.

12:30 – 13:00 **CANTA E BALLA L'INCLUSIONE** – A cura di Istituto superiore **G.B. Rubini** diRomano di Lombardia

13:30 – 13:50 **IL DIVANO DELLE FAVOLE** – Storie antiche e moderne in italiano e in lingua straniera con **Elena Bonetti**

13:50 – 14:00 **I MOSTRI DELLA CARIE** – Videolezione; dal progetto per le scuole "Conosco i miei denti", a cura di Sabina Floridia, igienista dentale.

14:00 – 15:00 **MUSICA E CANZONI INEDITE PER BAMBINI –** A cura di **Ludoteca Elementare**

16:00 – 16:30 **ESIBIZIONE MUSICALE –** A cura di **Scuola Musicale di Calcio**

17:00 – 17:30 **CANTA E BALLA L'INCLUSIONE** – A cura di Istituto superiore **G.B. Rubini** di Romano di Lombardia

PALINSESTO AREA DANZA (PADIGLIONE A)

Nell'area destinata a
BALLO e DANZA

SI SUSSEGUIRANNO SPETTACOLI, ESIBIZIONI, LEZIONI E MOMENTI DI INTRATTENIMENTO DA PARTE DI:

ARTEDANZA
ATELIER DELLA DANZA
GINNASTICA ARTISTICA KORU
MEG HIP HOP ACADEMY
OROBICA GINNASTICA
STRETCH FLOW ITALIA

DATA	ORARIO EVENTO	A CURA DI
VENERDÌ 05 APRILE	9,30 - 12,30	ATELIER DELLA DANZA
	12,30 - 16,00	ARTEDANZA
SABATO 06 APRILE	9,30 – 13,00	STRETCH FLOW ITALIA
	14,30 - 16,30	ATELIER DELLA DANZA
	16,30 - 19,00	MEG HIP HOP ACADEMY
DOMENICA 07 APRILE	9,30 - 13,00	ARTEDANZA
	13,00 - 16,00	GINNASTICA ARTISTICA KORU
	16,00 - 19,00	OROBICA GINNASTICA